



**REGIONE CAMPANIA
COMUNE DI RECALE**
Provincia di Caserta



**RIQUALIFICAZIONE E VALORIZZAZIONE
TURISTICO-CULTURALE DEL CENTRO STORICO DEL COMUNE
DI RECALE**

CUP:D26G21000020005



ELABORATO n°

REL.12

**DIAGRAMMA DI
GANTT/CRONOPROGRAMMA DEI
LAVORI**

R.U.P.
Arch. Valeria Mileva

PROGETTISTA
Ing. Angelo Cappelli

ALLEGATO "A"

Comune di Recale
Provincia di CE

DIAGRAMMA DI GANTT

cronoprogramma dei lavori

(Allegato XV e art. 100 del D.Lgs. 9 aprile 2008, n. 81 e s.m.i.)
(D.Lgs. 3 agosto 2009, n. 106)

OGGETTO: RIQUALIFICAZIONE E VALORIZZAZIONE TURISTICO-CULTURALE DEL CENTRO STORICO DEL COMUNE DI RECALE. (CUP: D26G21000020005) "

COMMITTENTE: Amministrazione Comunale .

CANTIERE: Vari tratti di strade ricedenti nel Comune Recale (CE)

Piedimonte Matese (CE), 17/05/2023

IL COORDINATORE DELLA SICUREZZA

(Ing. Angelo Cappelli)

per presa visione

IL COMMITTENTE

(RUP Arch. Valeria Mileva)

Ing. Angelo Cappelli
VIA CERQUITO N. 3
81030 Piedimonte Matese (CE)
Tel.: 3298177441 \$
E-Mail: angelo.cappelli@ordingce.it

CerTus by Guido Cianciulli - Copyright ACCA software S.p.A.

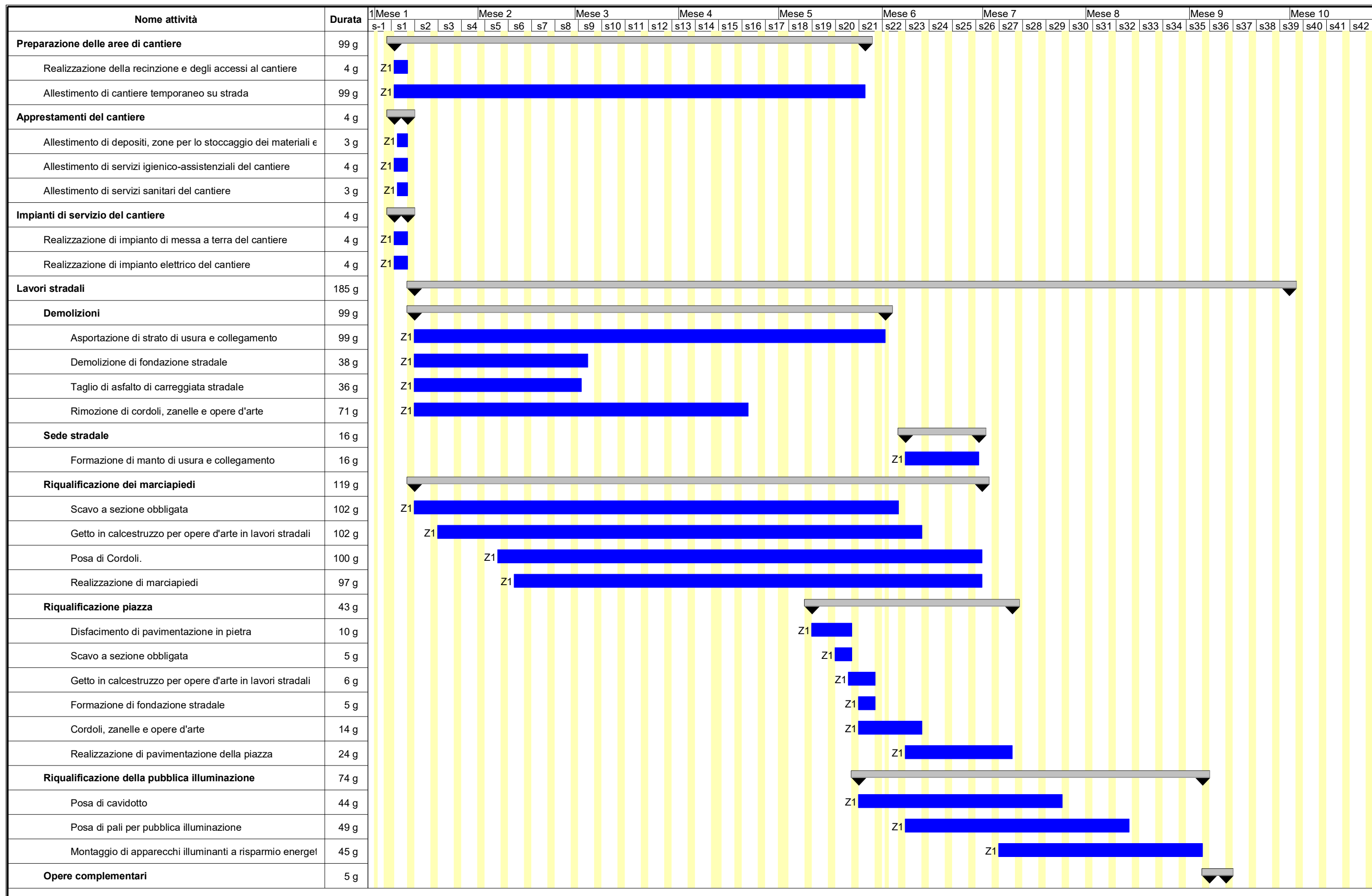

Nome attività	Durata	Mese 1				Mese 2				Mese 3				Mese 4				Mese 5				Mese 6				Mese 7				Mese 8				Mese 9				Mese 10									
		s-1	s1	s2	s3	s4	s5	s6	s7	s8	s9	s10	s11	s12	s13	s14	s15	s16	s17	s18	s19	s20	s21	s22	s23	s24	s25	s26	s27	s28	s29	s30	s31	s32	s33	s34	s35	s36	s37	s38	s39	s40	s41	s42			
Realizzazione di segnaletica orizzontale	5 g																																			Z1											
ARREDO URBANO	13 g																																														
Installazione di panchina con fioriera.	10 g																																														
Installazione di cestini portarifiuti e portabiciclette.	9 g																																														
Smobilizzo del cantiere	4 g																																														
LEGENDA Zona:																																															
Z1 = ZONA UNICA																																															